

INSTRUCCIONES DE INSTALACION

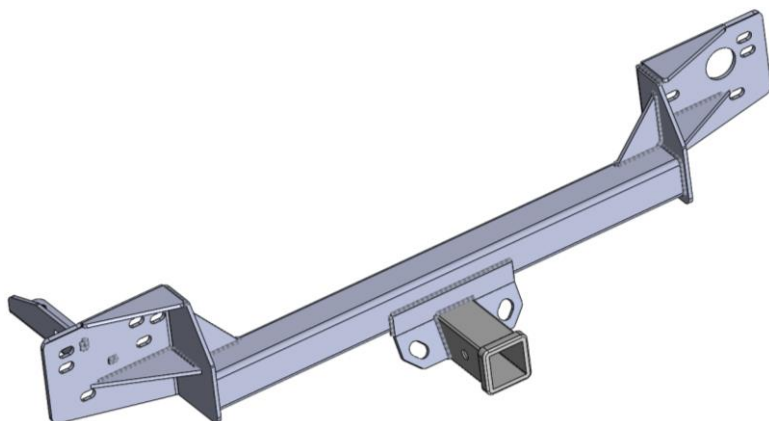

NÚMERO DE PARTE:

- 65430T

DESCRIPCION DE PRODUCTO:

- Tirón de arrastre Clase III
- Ford Territory

Lea y comprenda perfectamente todas las instrucciones antes de comenzar la instalación. Si alguna de las partes listadas no se encuentra, no continúe con la instalación y llame a su distribuidor inmediatamente para obtener los componentes faltantes.

Para el cuidado y mantenimiento de este producto se recomienda mantenerlo limpio y no utilizar ceras abrasivas con el fin de proteger el acabado.

Tiempo aprox. De instalación: 90 min.

LISTA DE PARTE

Item	Cant.	No. Parte	Descripción	Torque
1	1 Pza.	65430T	Tirón	
2	1 Kit	KTE-65430T	Kit de tornillería	
3	1 Pza.	65430T4CA	Bracket auxiliar pasajero	
4	1 Pza.	65430T4DA	Bracket auxiliar conductor	
5	4 Pza.	65430T1CA	Solera para tornillo	

Herramienta requerida:

- | | |
|------------------------------|---|
| A. Taladro | H. Desarmador de cruz |
| B. Extensión para matraca 6" | I. Saca grapas |
| C. Dado de 10mm. | J. Brocas 1/8 y 9/16" |
| D. Dado de 13 mm. | K. Lijadora de banda |
| E. Dado de 17 mm. | L. Mototool y disco de corte de lámina. |
| F. Dado de 19 mm. | |
| G. Matraca | |

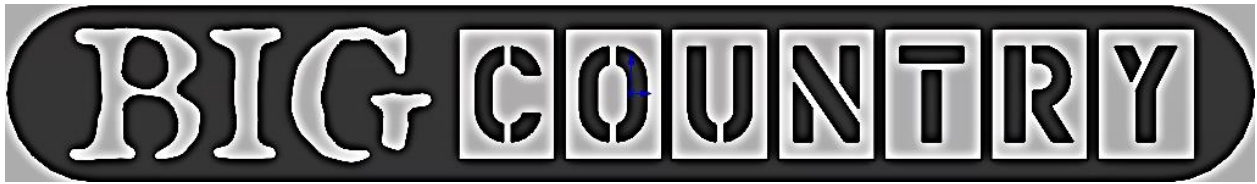

INSTRUCCIONES DE INSTALACION

Imagen de ensambl.

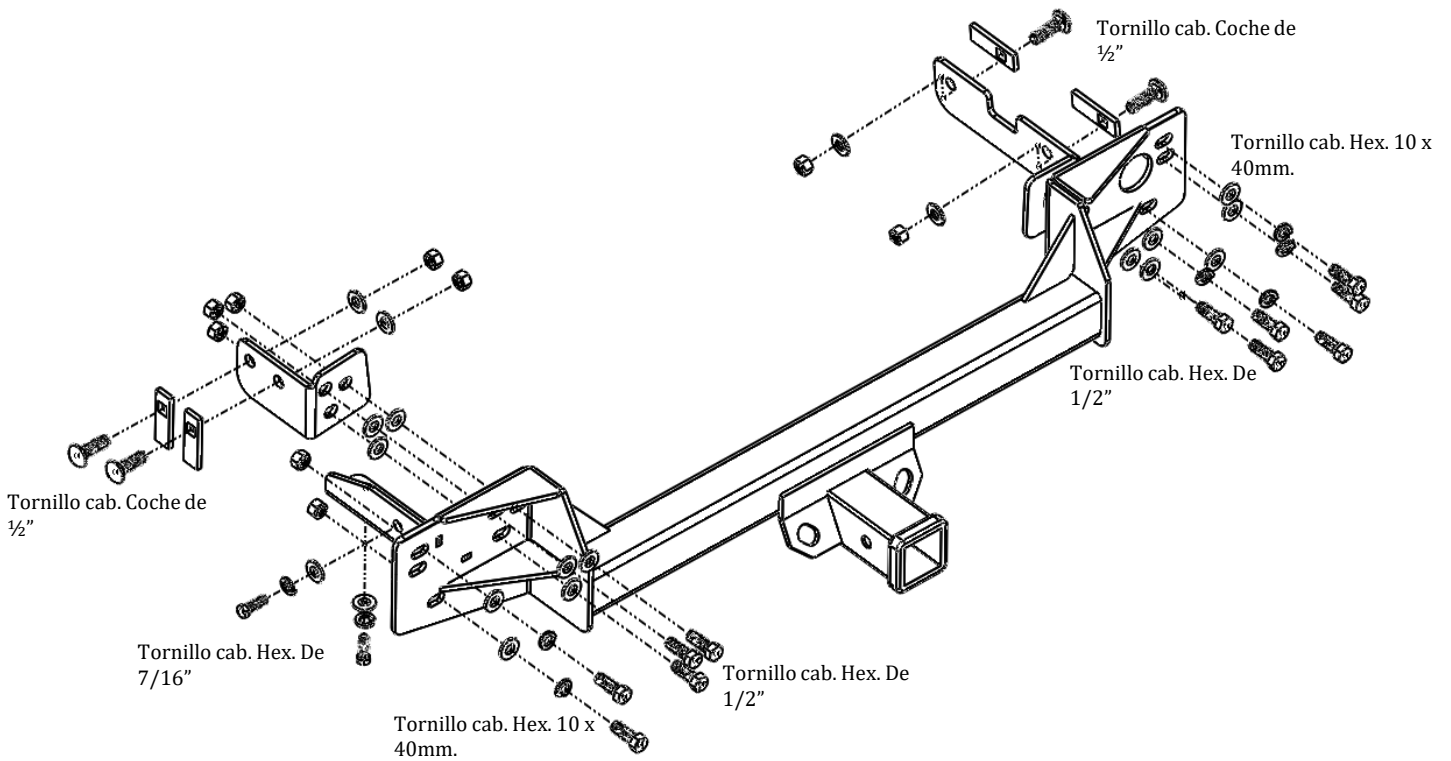

Enrosque la guía de alambre al tornillo de $\frac{1}{2}$ " cab. Coche como se muestra. E introduzca la solera como se muestra.

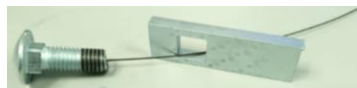

BIG COUNTRY

INSTRUCCIONES DE INSTALACION

1. Retirar cubre polvos de las calaveras para acceder a los tornillos que las sostienen, retirarlos y quitar las calaveras.



2. Retirar las cantoneras comenzando por el extremo de la puerta, retirar la grapa inferior (Con quitagrapas especial) y con cuidado retirar la cantonera jalándola hacia afuera siguiendo la ruta de la flecha continua.



BIG COUNTRY

INSTRUCCIONES DE INSTALACION

2. Retirar las grapas y tornillos de las loderas.



2. Retirar los tornillos de las zonas superior e inferior de la fascia.



BIG COUNTRY

INSTRUCCIONES DE INSTALACION

3. Desprender la fascia para desconectar los sensores de reversa, quitar la fascia, retirar el parachoques, bajar el escape, marcar en el costado vertical del lado del conductor el barreno a realizar.



3. Retirar los tornillos para bajar el parachoques, bajar el escape, marcar en el costado vertical del lado del conductor el barreno a realizar.

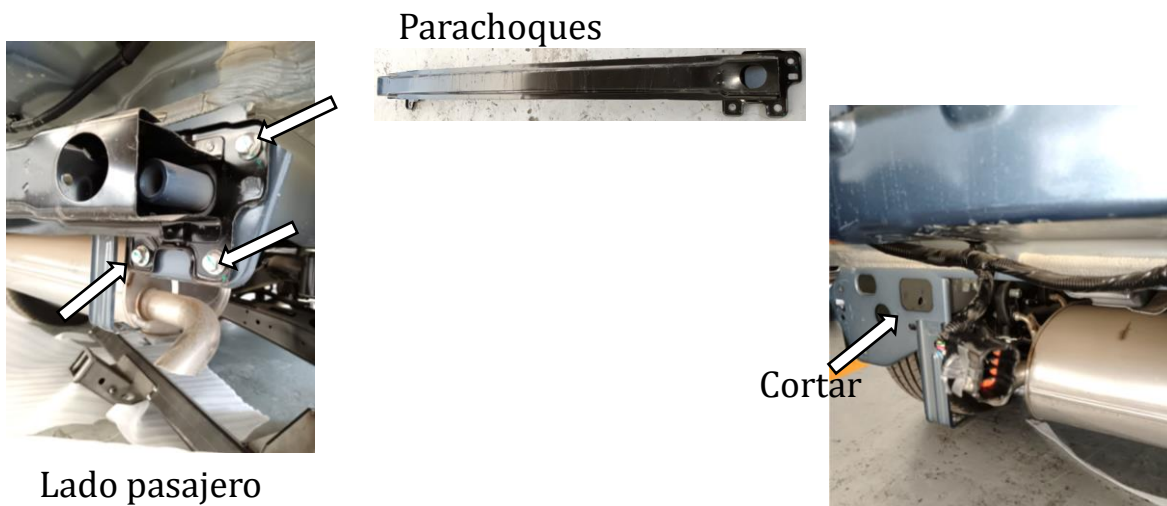

BIG COUNTRY

INSTRUCCIONES DE INSTALACION

4. Colocar la cinta métrica en el extremo del chasis para marcar 2" en horizontal y 1 7/8" en vertical, cortar la lámina para acceder al interior del canal compacto al lado del conductor.
5. Colocar los Brackets de los barrenos originales del compacto solo para marcar los barrenos a realizar.
6. Ya barrenado colocar los Brackets con los tornillos cab. Coche, colocar el tirón con los tornillos de 10mm. Y después colocar los tornillos de 1/2 x 2".
7. Cortar la fascia para dar espacio al hitch receiver (2 5/8 x 6 7/16").
8. Reinstalar la fascia, reconectar los sensores, subir el escape, colocar las cantoneras, colocar las calaveras, colocar las grapas y tornillos en su lugar.

