

LISTA DE PARTE				
Item	Cant.	No. Parte	Descripción	Torque
1	1 Pza.	65399	Tirón	
2	8 Pza.	3710410	Solera con tornillo galv. azul	
3	10 Pza.	AST-RP01	Rondana plana de 1/2" Galv. azul	
4	8 Pza.	AST-TU10	Tuerca de seguridad de 1/2" Galv. azul	
5	1 Pza.	AST-TU68	Guía tornillo de 1/2"	

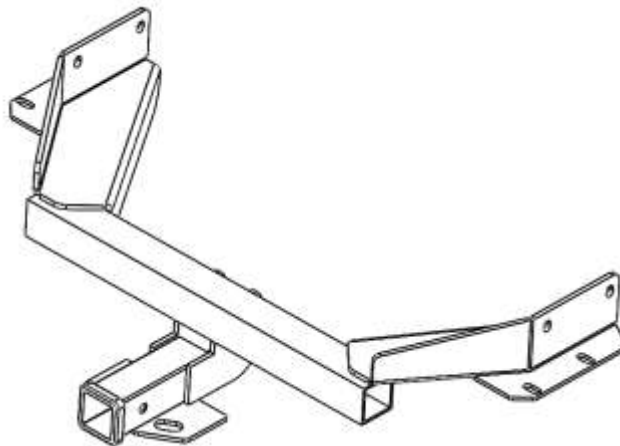

**Herramienta requerida:**

- A. Llave de 3/4", 19mm.
- B. Matraca
- C. Extensión para matraca
- D. Dado de 3/4", 19mm
- E. Desarmador plano

Lea y comprenda perfectamente todas las instrucciones antes de comenzar la instalación. Si alguna de las partes listadas no se encuentra, no continúe con la instalación y llame a su distribuidor inmediatamente para obtener los componentes faltantes.

Para el cuidado y mantenimiento de este producto se recomienda mantenerlo limpio y no utilizar ceras abrasivas con el fin de proteger el acabado.

El tiempo aproximado de instalación de este producto es de 30 min.

1. Localice el conector que se encuentra del lado del conductor, desconéctelo para poder instalar el Tirón. **Foto 1**



2. Localice los barrenos laterales e inferiores que se encuentran en el chasis donde va a introducir las soleras con tornillo. **Foto 2.**

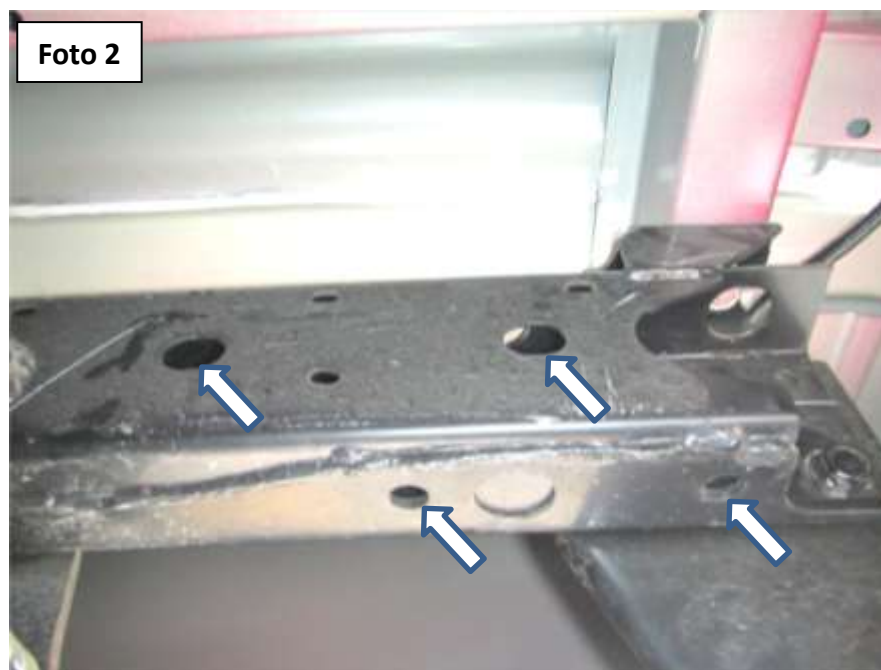

3. Presente el Tirón en el vehículo e introduzca ( 2 ) Soleras con tornillo de  $\frac{1}{2}$  x 1  $\frac{1}{2}$ " utilizando la guía para tornillo, ( 2 ) rondanas planas y ( 2 ) tuerca de seguridad . No apriete aún. Repita para el lado contrario. **Foto 3.**



4. Introduzca ( 2 ) soleras con tornillo en los barrenos inferiores por el extremo abierto del chasis utilizando la guía para tornillo de  $\frac{1}{2}$ ". **Foto 4.** No apriete aún. Repita para el lado contrario.



5. Atornille con ( 2 ) rondanas planas y ( 2 ) tuercas de seguridad de 1/2", repita para el lado contrario. **Foto 5.**

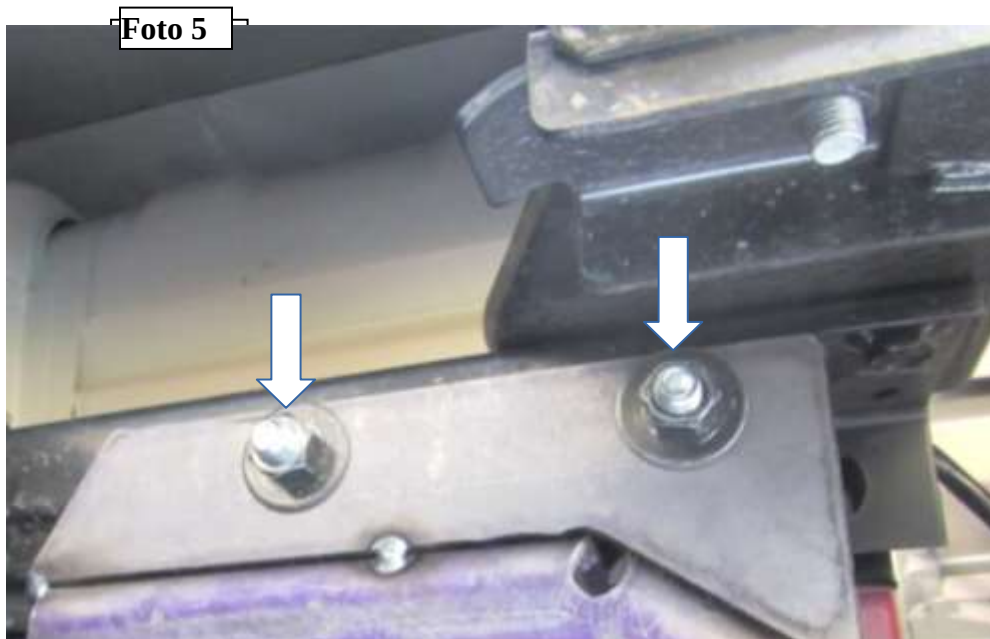

6. Atornille con ( 2 ) rondana plana y ( 2 ) tuerca de seguridad de 1/2" en los tornillos con solera que introdujo en la parte lateral del chasis. No apriete aún. **Foto 6**





6. Alinee el tirón en el vehículo y apriete toda la tornillería Reapriete la tornillería periódicamente.